

INFORMAZIONI GENERALI |

25 - 26 ottobre 2018
Modena

Calendario degli incontri: Giovedì 25 e venerdì 26 ottobre 2018

Orari del corso: Giovedì dalle ore 14.00 alle 18.00
Venerdì dalle ore 09.00 alle 13.00 e dalle 14.00 alle 18.00.

Modalità d'iscrizione: Le iscrizioni devono pervenire alla Segreteria Organizzativa entro 15 giorni dalla data di inizio del corso e saranno accettate sulla base dell'ordine cronologico di arrivo. Le iscrizioni saranno ritenute valide solo se accompagnate dalla quota di iscrizione o dalla fotocopia del bonifico. In caso di mancata partecipazione, verrà effettuato un rimborso pari al 50% della quota di iscrizione (IVA compresa) solo se la disdetta scritta sarà pervenuta alla Segreteria entro e non oltre 7 giorni dallo svolgimento dell'evento, a mezzo raccomandata A/R o via fax.

Quota di iscrizione al corso: € 850,00 + IVA

Numero partecipanti: Massimo 14

Modalità di pagamento: Il pagamento dovrà avvenire con un acconto del 50% all'iscrizione ed il saldo 10 giorni prima della data d'inizio del corso. La fattura del saldo verrà inviata al momento del ricevimento di quest'ultimo.

Carta di credito VISA - MASTER CARD Autorizzato al prelievo di €
Intestata a
n..... Data di scadenza (mm/aa)
Codice di sicurezza Firma per autorizzazione al prelievo

Bonifico bancario - copia in allegato - effettuato a favore di PLS Educational Srl presso Monte dei Paschi di Siena Ag. 20 di Firenze Cod. IBAN IT 21 V 01030 02804 000000272980. Riportare nella causale il cognome del partecipante e il codice del corso.

Assegno bancario allegato alla presente - non trasferibile intestato a: PLS Educational Srl Causale: Nome Cognome Codice corso

Crediti ECM: attribuiti per la figura professionale dell'odontoiatra e del chirurgo maxillo-facciale.

Scheda di iscrizione

Da inviare via fax al numero 049 9124290

Trattamento dei dati sensibili ai sensi del D. Lgs. 196/03.

Corso CA1886TEMP

Titolo, Nome e Cognome
Indirizzo
CAP Città Prov.
Tel..... E-mail
Part. IVA Cod. Fisco
Nata/o a.....
 Libero professionista Dipendente Convenzionato

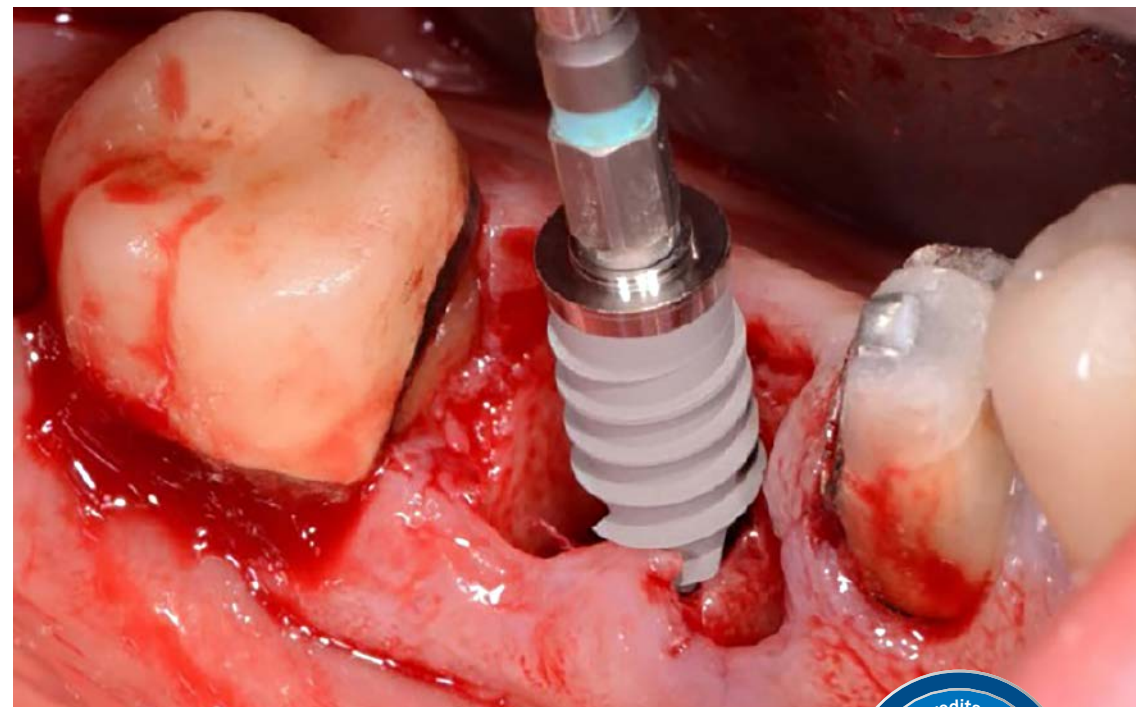

Dott. Vittorio Ferri
Le tempistiche implantari



Con il contributo non condizionante di

sweden & martina
CONTINUING DENTAL EDUCATION

Segreteria Organizzativa e Provider ECM PLS Educational Srl

Iscrizioni e fatture - Marco Boldrini
Tel. 055.2462245

Attestati e Crediti ECM - Melania Motti
Tel. 055.2462251
Fax 055 2462270

corsisweden@promoleader.com

MODENA

Studio Ferri

Via Mario Vellani Marchi, 50
41124 Modena
Tel. 059 340920



Dott. Vittorio Ferri

Laureato in Medicina e Chirurgia presso l'Università degli Studi di Bologna nel 1980. Socio attivo dell'Accademia Italiana di Endodonzia (A.I.E.). Socio effettivo Amici di Brugg. È stato allievo del Dr. N. Perrini (Endodonzia), del Dr. G. Carnevale (Parodontologia) e del Dr. G. Di Febo (Protesi). È Docente e organizzatore del Corso di Perfezionamento in Implantologia Post-Graduate dell'Università di Modena-Corso di laurea in Odontoiatria e Protesi Dentaria (negli anni Accademici dal 2000 al 2008). Dal 2010 al 2012 collaboratore esterno con rapporto libero professionale presso il Reparto di Parodontologia ed Implantologia diretto dal Prof. Luigi Checchi, Alma Mater Studiorum, Università di Bologna. Ha partecipato a studi multicentrici sul carico immediato in implantologia. Ha tenuto corsi e conferenze in implantologia. Si occupa con particolare interesse di chirurgia implantare in mascellari atrofici con tecniche di rigenerazione guidata dell'osso (GBR), Split-Crest e rialzo di seno mascellare (grande rialzo e mini rialzo) e applica da anni tecniche di preservazione alveolare con posizionamento immediato o dilazionato degli impianti nei siti post-estrattivi. Svolge la libera professione a Modena occupandosi prevalentemente di implantoprotesi e chirurgia parodontale.

ABSTRACT |

Rispetto all'implantologia degli anni 70 e ai primi protocolli svedesi sono molto cambiate le tempistiche di inserimento implantare e di carico protesico su impianti. Oggi si ragiona su quando inserire impianti rispetto all'estrazione di un dente (alveolo fresco o alveolo guarito) e su quando caricarli (carico immediato o dilazionato). Le tempistiche ridotte danno vantaggi in termini di invasività, gradimento del paziente e costi, hanno però delle regole molto precise che vanno conosciute per non avere insuccessi estetici e biologici. In questo corso si vuole dare al partecipante la possibilità di diventare competente su queste tematiche e saper discriminare su quando usare o non usare tempistiche ridotte.

PRIMO GIORNO

GIOVEDÌ 25 OTTOBRE

- Come scegliere la tempistica di posizionamento implantare e il carico protesico
- La Preservazione alveolare: come farla, quando farla e quali biomateriali usare
- L'impianto postestrattivo: nelle aree estetiche, nei premolari e nei molari. Posizionamento tridimensionale corretto, protezione e sigillo alveolare, controindicazioni.

SECONDO GIORNO

VENERDÌ 26 OTTOBRE

Il Carico immediato:

- Come studiare e preparare il caso clinico, cosa valutare per non commettere errori
- Quando prometterlo
- Il posizionamento degli impianti: quanti metterne e come posizionarli
- Come ottenere risultati soddisfacenti dal punto di vista estetico e biomeccanico
- Le tecniche d'impronta
- I tipi di strutture (framework)

Questa giornata sarà completata da interventi live effettuati dal Dr. Ferri e proiettati in alta definizione alle ore 11 e alle ore 14