

30 novembre - 1 dicembre 2017 | 25 - 26 gennaio | 22 - 23 febbraio |
8 - 9 marzo 2018
Modena - Due Carrare (PD)

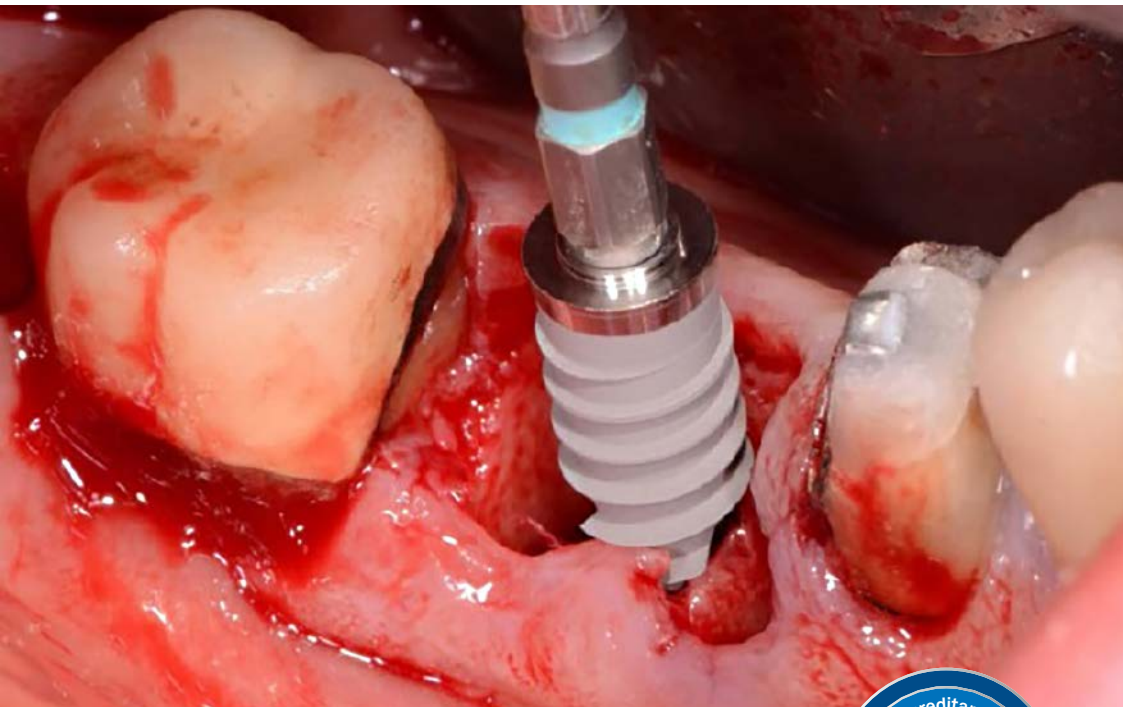

Dott. Vittorio Ferri
Dott. Gioacchino Cannizzaro
Dott. Marco Esposito
Dott. Stefano Lombardo
Dott.ssa Federica Antonellini
Dott.ssa Vera Nalin
Odt. Paolo Viola
Odt. Dino Albertella

L'implantoprotesi:
pratica, sicura e semplificata

MODENA - DUE CARRARE (PD)



DOTT. VITTORIO FERRI

Laureato in Medicina e Chirurgia presso l'Università degli Studi di Bologna nel 1980. Socio attivo dell'Accademia Italiana di Endodonzia (A.I.E.). Socio effettivo Amici di Brugg. È stato allievo del Dr. N. Perrini (Endodonzia), del Dr. G. Carnevale (Parodontologia) e del Dr. G. Di Febo (Protesi). È Docente e organizzatore del Corso di Perfezionamento in Implantologia Post-Graduate dell'Università di Modena-Corso di laurea in Odontoiatria e Protesi Dentaria (negli anni Accademici dal 2000 al 2008). Dal 2010 al 2012 collaboratore esterno con rapporto libero professionale presso il Reparto di Parodontologia ed Implantologia diretto dal Prof. Luigi Checchi, Alma Mater Studiorum, Università di Bologna. Ha partecipato a studi multicentrici sul carico immediato in implantologia. Ha tenuto corsi e conferenze in implantologia. Si occupa con particolare interesse di chirurgia implantare in mascellari atrofici con tecniche di rigenerazione guidata dell'osso (GBR), Split-Crest e rialzo di seno mascellare (grande rialzo e mini rialzo) e applica da anni tecniche di preservazione alveolare con posizionamento immediato o dilazionato degli impianti nei siti post-estrattivi. Svolge la libera professione a Modena occupandosi prevalentemente di implantoprotesi e chirurgia parodontale.



DOTT. GIOACCHINO CANNIZZARO

Laureato in medicina e chirurgia presso l'università di Pavia nel 1981. Specialista in oculistica e in odontostomatologia presso l'università di Pavia. Prof. a.c. in Implantologia presso l'Università Vita-Salute San Raffaele e Prof. a.c. reparto di Implantologia e Parodontologia, Alma Mater Studiorum Università degli studi di Bologna (2012). Docente e responsabile scientifico del corso di Perfezionamento in Implantologia dell'università di Modena e Reggio-Emilia dal 2000 al 2008. Docente al Master in Implantologia presso il Dipartimento di Chirurgia maxillo-facciale dell'Università di Manchester (United Kingdom) (2010-2011). Diplomato International Congress of Oral Implantology (ICOI) (USA). Post-Graduate in Oral Implantology New York University (USA). Fa parte dell' Editorial Board dell'European Journal of Oral Implantology. Relatore in numerosi congressi in Italia e all'estero e autore di numerose pubblicazioni in Italia e all'estero. Ha eseguito circa 50.000 impianti e si occupa di implantologia e protesi su impianti a Pavia e Milano.



DOTT. MARCO ESPOSITO

Lavora come ricercatore freelance nel settore dell'implantologia dentale e della parodontologia e ricopre il ruolo di Direttore Responsabile dell'European Journal of Oral Implantology (EJOI), Direttore Associato del Cochrane Oral Health Group, Direttore Scientifico della Rivista Italiana di Stomatologia (RIS), Professore Associato in Biomateriali presso Università di Göteborg in Svezia, presidente dal 2012 della British Academy of Implant and Restorative Dentistry (BAIRD), e academic advisor per il Royal College of Surgeons of England dal 2014. Laureato in Odontoiatria con lode presso l'università di Pavia nel 1990, ha conseguito il dottorato di ricerca presso l'Università di Göteborg e ha lavorato come ricercatore e poi Professore Associato e Direttore dei corsi postgraduate in Implantologia in varie Università ed enti di ricerca di Svezia, Norvegia e Regno Unito. È specialista in Parodontologia (Regno Unito) ed è autore di oltre 250 fra pubblicazioni scientifiche su riviste internazionali e capitoli di libri e di oltre 500 presentazioni e corsi a livello nazionale e internazionale.



DOTT. STEFANO LOMBARDO

Diploma di Odontotecnico nel 1992 e Laurea in Odontoiatria e Protesi Dentaria nel 1997 all'università di Torino con punti 110/110 con lode e dignità di stampa. Si occupa di odontoiatria restaurativa, protesi fissa ed implanto-protesi con particolare attenzione all'estetica ed alle nuove tecnologie digitali. Dal 1997 al 2009 ha svolto attività didattica, assistenziale e di ricerca clinica presso la Cattedra di Protesi Dentaria della Clinica Odonto-stomatologica diretta fino al 2006 dal Prof. Giulio Preti e dal 2006 dal Prof. Stefano Carossa. Professore a Contratto di Protesi Fissa al CLOPD di Genova, Prof. Paolo Pera (2000-2001). Professore a contratto di Odontoiatria Restaurativa al CLOPD di Torino (2002-2007). Professore a contratto di Protesi Dentaria al CLID di Torino (2007-2009). È autore di pubblicazioni su riviste nazionali ed internazionali ed ha partecipato come relatore a numerosi corsi e congressi. Coautore nel libro del Prof. Giulio Preti „Riabilitazione Protetica“ Vol 1, 2 e 3. Coautore del Trattato di Clinica Odontostomatologica del Prof. Remo Modica.



DOTT.SSA VERA NALIN

Odontoiatra dal 1994. Libero professionista a Modena. Collabora con il Dott.Vittorio Ferri a Modena e con il Dott. Stefano Di Vecchio presso Fatebenefratelli, Ospedale San Pietro, Roma. Ortodonzia nell'adulto e nel bambino con terapie miofunzionali precoci, intercettive, correttive con multibande e Invisalign. Titolare di studio odontoiatrico-ortodontico. Dal 2014 relatrice al master Ospedaliero 'tecniche ortodontiche trasparenti', Ospedale San Pietro, Fatebenefratelli, Roma. Da gennaio a giugno 2011 Corso di Perfezionamento Avanzato in Ortodonzia presso l'Università degli studi di Trieste. Dal 2010 relatrice al corso Full Immersion di implantologia, del Dott. Ferri e Dott. Cannizzaro, Clinica San Luigi, Pavia. Da gennaio a giugno 2010 Corso di Perfezionamento Base in Ortodonzia presso l'Università degli studi di Trieste. Ottobre 2010 Corso di formazione tecnica Damon, Firenze. Dal 1995 al 1997 Corso Clinico Dott. Casali, Reggio Emilia. Anno accademico 1994-1995 corso post Universitario E.PG.E.T di ortodonzia. Anno accademico 1994-1995 Corso di Perfezionamento in parodontologia presso l'Università degli studi di Modena e Reggio Emilia. 12 luglio 1994 Laurea in Medicina e Chirurgia, corso di laurea in Odontoiatria e protesi dentaria con 110 e lode.



DOTT.SSA FEDERICA ANTONELLINI

Laureata in Odontoiatria e Protesi dentaria a Bologna, iscritta all'Albo dei Medici e Chirurghi di Ravenna. Ha partecipato al corso biennale di parodontologia dei Dott. Cortellini Tonetti, al corso annuale di implantologia del Dott. Testori, al corso annuale di protesi del Dott. Fradeani e a numerosi corsi di specializzazione sul Digital Smile Design del Dott. Coachman. Attualmente si occupa prevalentemente di protesi e chirurgia implantare con particolare interesse alla chirurgia computer guidata. Relatrice a congressi nazionali ed internazionali. Segretario culturale ANDI Ravenna dal 2007.

PROFILO DEI RELATORI |



ODT. PAOLO VIOLA

Diplomato a Piacenza nel 1984 dal 1988 è titolare dell' "OFFICINA ODONTOTECNICA VIOLA" a Bressana Bottarone (Pavia). Dal 1997 collabora con il Dott. G. Cannizzaro nelle riabilitazioni complesse su impianti. Ha frequentato presso l'università di Zurigo il laboratorio del Sig. Pietrobon e il MAP Implant Institute del Dott. M. Pikos (Florida, USA). Dal 2001 al 2008 Docente del corso di perfezionamento implantoprotesico presso l'Università di Modena Coautore di articoli dedicati all' implantologia a carico immediato. Relatore in congressi e corsi teorico-pratici di protesi implantare.

ODT. DINO ALBERTELLA

Nato a Torino nel 1958, consegue il diploma di odontotecnico a Vercelli nel 1977. Dal 1982 è titolare di laboratorio odontotecnico a Parma. Ha frequentato corsi di specializzazione tenuti dal Prof. Palla presso l'Università di Zurigo e dal Prof. Preti dell'Università di Torino. Nel corso della pluriennale esperienza ha sviluppato tecniche proprie seguendo vari autori quali Passamonti, Vergnano, Glauco Marino. Istruttore all'Università di Parma al corso di protesi A.A. 2004-2005-2006-2007-2008-2009. Docente al corso di perfezionamento in Chirurgia Implantare A.A. 2004-2005-2006-2007-2008 dell'Università di Modena e Reggio Emilia. Docente al corso web di Implantologia dell'Università di Parma. Collaboratore esterno della Clinica Odontoiatrica dell'Università di Parma. Da anni ha concentrato prevalentemente la sua attività di studio e ricerca sulla protesi implantare.



ABSTRACT E STRUTTURA DEL CORSO |

I Step: Le Basi per un'implantologia corretta.

II Step: Le Tempistiche implantari.

III Step: La protesi su impianti.

IV Step: Tecniche avanzate in implantologia.

PROGRAMMA SCIENTIFICO |

1° INCONTRO - MODENA

LE BASI PER UN'IMPLANTOLOGIA CORRETTA (2 giorni)

ABSTRACT

Tutto quello che bisogna sapere per dedicarsi con successo alla pratica della chirurgia implantare. Dedicato a chi vuole iniziare e a chi vuole ripassare e aggiornarsi su nuove modalità di diagnosi, tecniche e prognosi. INQUADRANDO BENE I CASI CLINICI si arriverà a saper inserire correttamente gli impianti nel piano di trattamento evitando errori e controindicazioni.

PROGRAMMA GIOVEDÌ 30 NOVEMBRE

Dalle ore 14.00 alle ore 18.00

- Biologia ossea e concetti di osteointegrazione;
- Superfici e connessioni implantari;
- Impianti nell'edentulismo singolo e plurimo;
- Controindicazioni all'implantologia;
- La perimplantite, il fumo e il paziente parodontopatico;
- Valutazione del paziente implantare, dall'anamnesi al piano di trattamento;
- Come leggere OPT, Rx Endorali e TAC;
- Qualità e morfologia ossea come cambiano e cosa cambiano.
- L'ortodonzia a supporto dell'implantologia (Dott.ssa V. Nalin)

PROGRAMMA VENERDÌ 1 DICEMBRE

Dalle ore 09.00 alle ore 18.00 con Coffee Break alle 11.00 e Lunch alle 13.00

- Come seguire il paziente prima, durante e dopo l'intervento
- Lo strumentario chirurgico necessario
- Il Kit implantare e le diverse frese
- Il campo operatorio
- Le incisioni e i lembi utili e giusti x ogni tipo di chirurgia
- La velocità delle frese, il torque e l'irrigazione
- Tecniche e tipi di sutura

Questa giornata sarà completata da interventi in diretta proiettati in alta definizione alle ore 11.30 e alle ore 14.00

L'incontro prevede l'assegnazione di crediti ECM per la figura professionale dell'odontoiatra e del chirurgo maxillo-facciale.

PROGRAMMA SCIENTIFICO |

2° INCONTRO - MODENA

LE TEMPISTICHE IMPLANTARI (2 giorni)

ABSTRACT

Rispetto all'implantologia degli anni 70 e ai primi protocolli svedesi sono molto cambiate le tempistiche di inserimento implantare e di carico protesico su impianti. Oggi si ragiona su quando inserire impianti rispetto all'estrazione di un dente (alveolo fresco o alveolo guarito) e su quando caricarli (carico immediato o dilazionato). Le tempistiche ridotte danno vantaggi in termini di invasività, gradimento del paziente e costi, hanno però delle regole molto precise che vanno conosciute per non avere insuccessi estetici e biologici. In questo modulo si vuole dare al corsista la possibilità di diventare competente su queste tematiche e saper discriminare su quando usare o non usare tempistiche ridotte.

PROGRAMMA GIOVEDÌ 25 GENNAIO

Dalle ore 14.00 alle ore 18.00

- Come scegliere la tempistica di posizionamento implantare e il carico protesico
- La Preservazione alveolare: come farla, quando farla e quali biomateriali usare
- L'impianto postestrattivo: nelle aree estetiche, nei premolari e nei molari.
Posizionamento tridimensionale corretto, protezione e sigillo alveolare, controindicazioni.
- "Il Fixed-on-2" (Dr. G. Cannizzaro)

PROGRAMMA VENERDÌ 26 GENNAIO

Dalle ore 09.00 alle ore 18.00 con Coffee Break alle 11.00 e Lunch alle 13.00

Il Carico immediato:

- Come studiare e preparare il caso clinico, cosa valutare per non commettere errori
- Quando prometterlo
- Il posizionamento degli impianti: quanti metterne e come posizionarli
- Come ottenere risultati soddisfacenti dal punto di vista estetico e biomeccanico
- Le tecniche d'impronta
- I tipi di strutture (framework)

Questa giornata sarà completata da interventi live effettuati dal Dr. Ferri e proiettati in alta definizione alle ore 11.30 e alle ore 14.00

L'incontro prevede l'assegnazione di crediti ECM per la figura professionale dell'odontoiatra e del chirurgo maxillo-facciale.

PROGRAMMA SCIENTIFICO |

3° INCONTRO - DUE CARRARE

LA PROTESI SU IMPIANTI (2 giorni)

ABSTRACT MEDICI

La protesi su impianti prevede conoscenza di particolari che devono renderla corretta e precisa. Da una corretta protesi dipende una buona durata (prognosi) degli impianti. I materiali e le tipologie protesiche sono cambiate negli anni e oggi abbiamo la possibilità di gestire molte più situazioni e accontentare molti più pazienti. Questo modulo mira ad aggiornare i partecipanti su quanto di più ergonomico e moderno usiamo in implantoprotesi.

ABSTRACT ODONTOTECNICI

I nostri tecnici trasmetteranno la loro esperienza pluridecennale affrontando temi che si presentano nella pratica quotidiana.

PROGRAMMA GIOVEDÌ 22 FEBBRAIO

GIORNATA CONGIUNTA PER MEDICI E TECNICI

Dalle ore 12.00 alle ore 18.30 con Lunch alle 13.00

- Presentazione
- La collaborazione studio-laboratorio

14.30-15.30: Odt. Paolo Viola "Innovazioni in implantoprotesi"

15.30-16.30: Odt. Dino Albertella "Soluzioni pratiche in protesi fissa e mobile"

16.30-18.30: Esercitazioni pratiche per i medici

PROGRAMMA VENERDÌ 23 FEBBRAIO

GIORNATA CONGIUNTA PER MEDICI E TECNICI

Dalle ore 09.00 alle ore 18.00 con Coffee Break alle 11.00 e Lunch alle 13.00

Relatore: Dr. Stefano Lombardo (dalle 09.00 alle 16.30)

- Il punto di vista del protesista
- Le tecniche d'impronta
- Protesi avvitata e protesi cementata
- Protesi fissa e protesi rimovibile
- Dal dente singolo alle arcate complete
- L'occlusione in implantologia

Relatore: dr.ssa Federica Antonellini (dalle 16.30 alle 18.00)

- Il flusso digitale in odontoiatria

L'incontro NON prevede l'assegnazione di crediti ECM.

INFORMAZIONI GENERALI |

4° INCONTRO - MODENA

TECNICHE AVANZATE IN IMPLANTOLOGIA (COME GESTIAMO LE ATROFIE) (2 giorni)

ABSTRACT

L'implantologia degli ultimi 30 anni ha gestito casi clinici sempre più complessi dal punto di vista della qualità e quantità ossea. La morfologia dell'osso residuo all'interno delle arcate è la variabile che ci permette di posizionare impianti con invasività crescente, dal flapless alla rigenerazione ossea. Questo corso vuole dare gli strumenti utili a discriminare che tecnica usare a seconda dei vari parametri del paziente analizzandone le indicazioni e le controindicazioni. Presentando le evidenze scientifiche nella terapia dei mascellari atrofici verranno comparate varie terapie alternative (per esempio impianti corti verso aumenti verticali o rialzi di seno) per valutare i rispettivi vantaggi e svantaggi nelle specifiche indicazioni, usando una metodologia strettamente scientifica.

PROGRAMMA GIOVEDÌ 8 MARZO

Dalle ore 14.00 alle ore 18.00

- Anamnesi e parametri importanti
- Qualità e morfologia ossea come cambiano e cosa cambiano
- La G.B.R. orizzontale e verticale (incisioni, tecniche di sutura, tipi di membrane, osso autologo e biomateriali)
- Lo strumentario indispensabile
- "Evidenze scientifiche nella terapia dei mascellari atrofici" (Prof. M. Esposito)

PROGRAMMA VENERDÌ 9 MARZO

Dalle ore 09.00 alle ore 18.00 con Coffee Break alle 11.00 e Lunch alle 13.00

Split Crest e tecnica E.R.E. (indicazioni e controindicazioni, strumentario e materiali indispensabili)

La Gestione dei tessuti perimplantari

- Come gestire i tessuti molli per migliorare la prognosi e l'estetica
- La riapertura degli impianti sepolti
- Biotipi gengivali e tunnel mucosi
- Come gestire il mantenimento implantare

Questa giornata sarà completata da interventi live effettuati dal Dr. Ferri e proiettati in alta definizione alle ore 11.30 e alle 14.00

L'incontro prevede l'assegnazione di crediti ECM per la figura professionale dell'odontoiatra e del chirurgo maxillo-facciale.

INFORMAZIONI GENERALI |

Calendario degli incontri:

Giovedì 30 novembre e Venerdì 1 dicembre 2017
Giovedì 25 gennaio e Venerdì 26 gennaio 2017
Giovedì 22 febbraio e Venerdì 23 febbraio 2018
Giovedì 8 marzo e Venerdì 9 marzo 2018

Orari del corso:

Giovedì dalle 14.00 alle 18.00
Venerdì dalle 09.00 alle 13.00 e dalle 14.00 alle 18.00

Modalità d'iscrizione:

Le iscrizioni devono pervenire alla Segreteria Organizzativa entro 15 giorni dalla data di inizio del corso e saranno accettate sulla base dell'ordine cronologico di arrivo. Le iscrizioni saranno ritenute valide solo se accompagnate dalla quota di iscrizione o dalla fotocopia del bonifico. In caso di mancata partecipazione, verrà effettuato un rimborso pari al 50% della quota di iscrizione (IVA compresa) solo se la disdetta scritta sarà pervenuta alla Segreteria entro e non oltre 7 giorni dallo svolgimento dell'evento, a mezzo raccomandata A/R o via fax.

Quota di iscrizione al corso:

CA1676BASIC € 850,00 + IVA
CA1676TEMP € 850,00 + IVA
CA1676PROTESI € 850,00 + IVA
CA1676PROTESI-TEC € 50,00 + IVA
CA1676ADV € 850,00 + IVA
CA1676 modulo completo € 2.800,00 + IVA

Numero partecipanti:

Massimo 14

Sedi del corso:

Giovedì 30 novembre e Venerdì 1 dicembre 2017, Giovedì 25 e Venerdì 26 gennaio 2018,
Giovedì 8 e Venerdì 9 marzo 2018

MODENA

Studio Ferri

Via Mario Vellani Marchi, 50
41124 Modena
Tel. 059 340920

Giovedì 22 e Venerdì 23 febbraio 2018

DUE CARRARE

Centro Corsi Sweden & Martina SpA

Via Veneto, 10
35020 Due Carrare (PD)
Tel. 049 9124300



INFORMAZIONI GENERALI |

Modalità di pagamento:

Nel caso del SINGOLO INCONTRO il pagamento dovrà avvenire con un acconto del 50% all'iscrizione e il saldo 10 giorni prima della data d'inizio del corso. Nel caso di ISCRIZIONE UNICA al programma di formazione continua completo il pagamento dovrà avvenire con un acconto del 50% al momento dell'iscrizione, mentre il saldo dovrà essere effettuato 10 giorni prima della data di inizio del terzo incontro.

Carta di credito VISA - MASTER CARD Autorizzato al prelievo di €
Intestata a
n..... Data di scadenza (mm/aa)
Codice di sicurezza Firma per autorizzazione al prelievo.....

Bonifico bancario - copia in allegato - effettuato a favore di PLS Educational Srl presso Monte dei Paschi di Siena Ag. 20 di Firenze Cod. IBAN IT 21 V 01030 02804 000000272980. Riportare nella causale il cognome del partecipante e il codice del corso.

Assegno bancario allegato alla presente - non trasferibile intestato a: PLS Educational Srl Causale: Nome Cognome Codice corso

Crediti ECM: attribuiti per la figura professionale dell'odontoiatra e del chirurgo maxillo-facciale. Il 3° incontro presso la sede di Due Carrare non prevede l'assegnazione dei crediti ECM.

Scheda di iscrizione

Compilare e inviare per e-mail a: corsisweden@promoleader.com o via fax 055 2462270

Trattamento dei dati sensibili ai sensi del D. Lgs. 196/03.

Selezionare il corso di interesse:

- CA1676BASIC 30 novembre - 1 dicembre 2017
- CA1676TEMP 25 - 26 gennaio 2018
- CA1676PROTESI 22 - 23 febbraio 2018
- CA1676PROTESI-TEC 22 - 23 febbraio 2018
- CA1676ADV 8 - 9 marzo 2018
- CA1676 Modulo Completo

È possibile effettuare l'iscrizione al singolo incontro a scelta e al costo indicato, oppure al modulo completo (tutti e 4 gli incontri) al costo convenzionato sopra indicato. Il partecipante che si iscriverà all'intero corso di formazione sarà obbligato a presenziare ai 4 incontri. La quota agevolata è relativa alla frequenza dei 4 incontri nella stessa sessione. Qualora il corsista non potesse partecipare ad uno degli incontri e volesse recuperarlo in un secondo momento, dovrà pagare la differenza della quota di iscrizione relativa allo specifico incontro.

Titolo, Nome e Cognome
Indirizzo.....
CAP Città Prov.
Tel..... E-mail
Part. IVA..... Cod. Fisc
Nata/o a..... il
 Libero professionista Dipendente Convenzionato

Con il contributo non condizionante di

sweden & martina
CONTINUING DENTAL EDUCATION

**Segreteria Organizzativa e Provider ECM
PLS Educational Srl**

Iscrizioni e fatture - Marco Boldrini
Tel. 055.2462245

Attestati e Crediti ECM - Melania Motti
Tel. 055.2462251

Fax 055 2462270

corsisweden@promoleader.com